

ANEXO 11: INFORME AGREGADO POR FACULTADES SOBRE LA EVALUACIÓN DEL PROFESORADO



FACULTAD

CIENCIAS SOCIALES Y JURÍDICAS

PERIODO DE EVALUACIÓN

Curso inicial 2011-2012

Curso final 2014-2015

			Mínimo	Máximo	Valoración media universidad	VALORACIÓN MEDIA FACULTAD
D0		Encargo Docente		10	7,08	6,93
	S0.1	Intensidad y variedad de la actividad docente.		5	4,03	4,03
	S0.2	Colaboración en acciones de proyección y mejora		5	3,05	2,90
D1		Planificación docente	6	20	14,52	15,42
	S1.1	Planificación de la enseñanza y del aprendizaje con relación a las materias o asignaturas impartidas.		15	12,60	13,27
	S1.2	Organización y coordinación docentes (sistema asignación docente, encargo docente, coordinación con otros docentes)		5	1,90	2,14
D2		Desarrollo de la actividad docente	12	35	27,93	27,52
	S2.1	Nivel de consecución del encargo docente		23	18,16	18,10
	S2.2	Acciones complementarias		12	9,78	9,44
D3		Resultados	7	15	12,15	12,19
	S3.1	Consecución de objetivos formativos y resultados académicos		15	12,15	12,19
D4		Mejora de Innovación	6	20	14,02	14,07
	S4.1	Implicación en actividades orientadas a la mejora de la actividad docente		10	5,45	5,50
	S4.2	Creación de materiales de soporte y publicaciones		10	8,57	8,57
				100	75,70	76,13

Porcentaje de profesores con los distintos niveles de valoración:

Desfavorable	0%	0
Favorable	35,72%	5
Muy favorable	57,14%	8
Excelente	7,14%	1
TOTAL DE PROFESORES DE LA FACULTAD EVALUADOS 2015		14
TOTAL DE PROFESORES DE LA UNIVERSIDAD EVALUADOS 2015		21

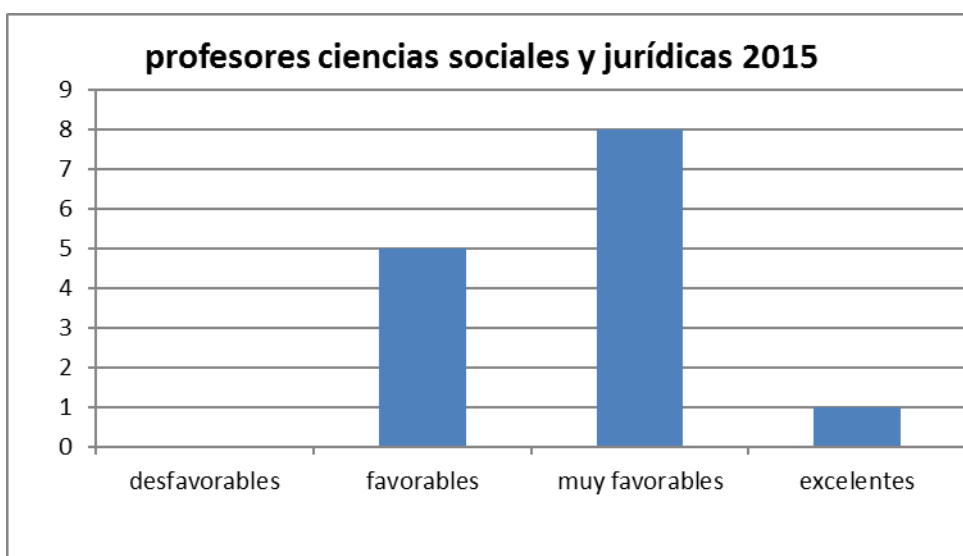

Distribución de valoraciones:

	Nº Excelente	Nº muy favorables	Nº favorables	Nº de desfavorables
Por relación contractual				
Exclusiva	1	7	0	0
Plena	0	1	1	0
Semiplena	0	0	1	0
Parcial	0	0	3	0
Por grado académico				
Diplomado	0	0	0	0
Licenciado	0	1	2	0
Doctor	1	7	3	0

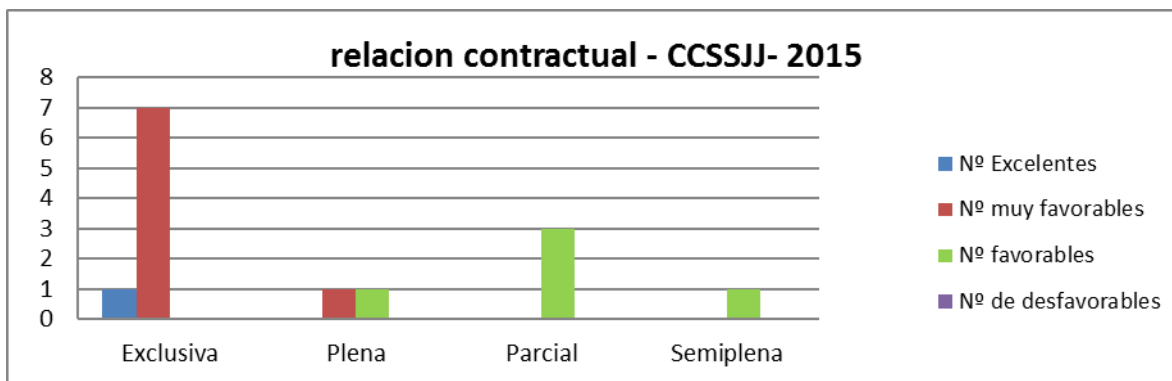

Los datos relativos al grado de estudios que poseen los profesores evaluados son:

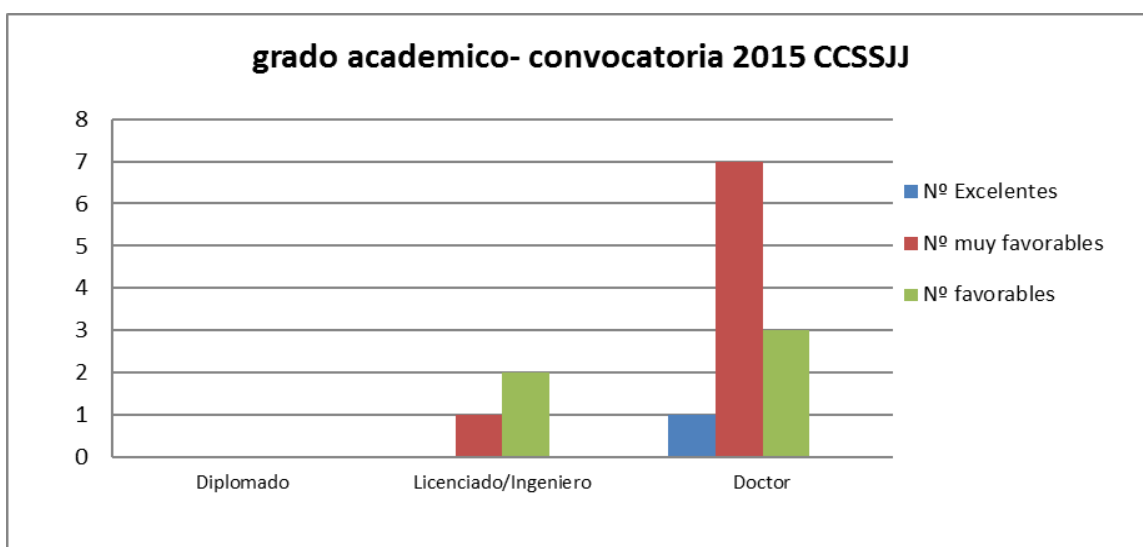

Relación de puntos fuertes, débiles y áreas de mejora:

Relación de puntos fuertes con indicación de la dimensión	
Punto fuerte	Dimensión
Adecuado nivel de consecución del encargo docente, intensidad y variedad de la actividad docente	D0
Alto grado de cumplimiento con la planificación y la coordinación de actividades	D1
Alto nivel de consecución del desarrollo de la actividad docente (obligaciones docente, normas reglamentarias....)	D2
Alta participación en la creación y adaptación de materiales docentes e implicación del profesorado en su docencia a través de este material.	D4
Alta participación en proyectos de innovación docente	D4
Relación de puntos débiles con indicación de la dimensión	
Punto débil	Dimensión
Participación del profesorado en acciones de intercambio y movilidad	D0
Publicaciones relacionadas con la práctica de la innovación docente	D4

Áreas de mejora recomendadas (propuestas para los planes de formación e innovación docente con indicación de la dimensión)	
Área de mejora	Dimensión
Se recomienda intentar obtener la acreditación como Contratado Doctor a los profesores de la Facultad para alcanzar la mayor puntuación en este apartado y estar más cerca de la excelencia.	D0
Se recomienda tratar de mejorar la satisfacción de los estudiantes con la actividad docente del profesor	D2
Mejora en planificación y desarrollo de actividades orientadas a las competencias transversales de la asignatura	D2
Se recomienda adoptar las medidas necesarias para tratar de influir en la mejora del rendimiento académico de los estudiantes	D3
Se recomienda la mayor implicación en la impartición, coordinación y dirección de cursos de formación y actualización docente de nivel universitario.	D4
Aunque existe un alto número de materiales docentes elaborados por los profesores, se anima a la actualización y a la creación de nuevos materiales docentes que incorporen actuaciones de innovación docente.	D4

En Ávila, a 13 de octubre de 2016



Fdo: Mª Paz Muñoz Prieto
Directora SERVICIO DE CALIDAD